

COSYS Package Management

Parcel transport

COSYS Supply Chain Management

COSYS Package Management

COSYS complete solution - Advantages/Facts

- COSYS **Software**:
 - diverse application possibilities with the latest technologies (including cloud and use of smartphones with COSYS Performance scanning via the device camera)
 - Manufacturer-, device- and technology-independent
 - flexible framework (to dynamically add more processes before or after)
 - specific adaptation possibilities of the COSYS software to the individual customer process
 - COSYS WebDesk (browser-based post-processing and administration software) with modern design, features and functions
 - Various connection options and interfaces to other customer systems
 - COSYS also offers an extensive **range of hardware services** for:
 1. Hardware sale (new/used)
 2. Service & repair, hardware-related services
 3. Hardware rental
 4. Concept development for taking back old equipment
- and tailored **service and maintenance contracts for** the complete system supplied.

COSYS Package Management - Overview

- COSYS Parcel Transport Management MDE modules:
 - Parcel acceptance CEP
 - Takeover on tour
 - Delivery
 - Self collection
 - Return customer
 - Scan in stock
 - Return CEP
 - Optional: Package info
- COSYS Package Management WebDesk:
 - Login/Desktop
 - Administration
 - Master data
 - Package Management
 - Search package
- Excerpt COSYS Transport & Parcel Management References

COSYS MDE - Login and main menu

Registration

Main menu

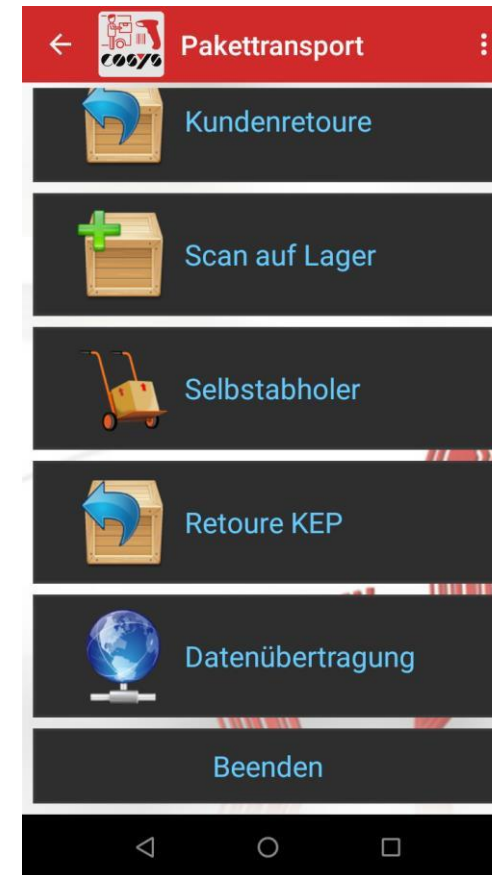

COSYS MDE -KEP Acceptance

Acquisition of packages, assignment of packages

Paketcode	KEP-Dienst
-----------	------------

Capture packages

Paketcode	KEP-Dienst
4048124670859	DHL

Nachnahme	Betrag
<input type="checkbox"/>	

Edit package:
Assign recipient (more or less assignment fields are possible)

COSYS MDE -KEP Acceptance

Acquisition of packages, assignment of packages

← KEP Paket bearbeiten

KEP-Dienst
DHL

Paketcode
4048124670859

Nachnahme Betrag

Empfänger
fr

Daecher, Frank
Friedmann, Lena

1 2 3 4 5 6 7 8 9 0
q w e r t z u i o p
a s d f g h j k l
↑ y x c v b n m
?123 , .

← KEP Paket bearbeiten

KEP-Dienst
DHL

Paketcode
4048124670859

Nachnahme Betrag

Empfänger
Friedmann, Lena

Fotos erfassen OK

Possibility of photo capture - see "Capture Photo"

COSYS MDE - Capture photo

Capture photos for a package,
z. e.g. of damage or for documentation

Markings are also possible

COSYS MDE - Takeover on tour

Loading of packages for delivery

Scan parcels from the parcel reception for loading

COSYS MDE - Delivery

Delivery of the packages to the recipient

Capture/scan of the packages to be delivered

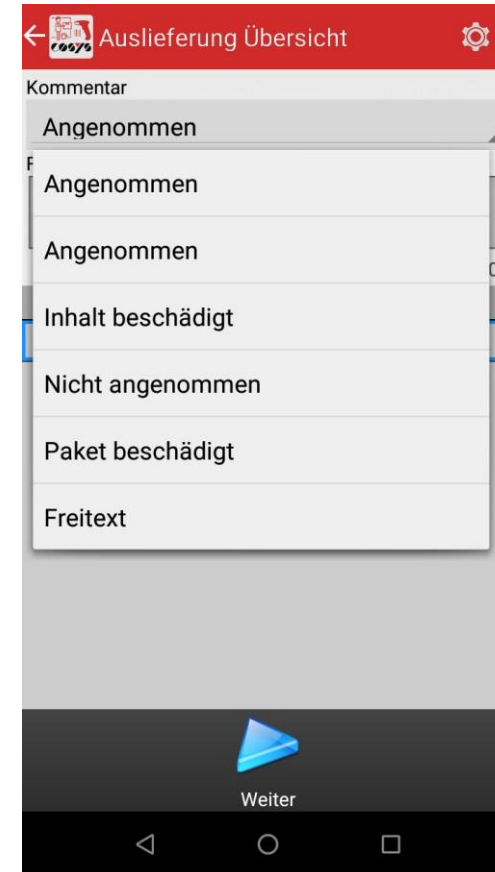

COSYS MDE - Delivery

Delivery of the packages to the recipient

Auslieferung Abschluss

Normal Ersatzempfänger
Annahmeverweigerung Nicht angetroffen

Bemerkung
Angenommen

Abstellerlaubnis

Unterschrift Empfänger

Klartext Empfänger

Unterschrift löschen | Bildschirm drehen | Abschließen

Auslieferung Abschluss

Normal Nachbar
Annahmeverweigerung Nicht angetroffen

Bemerkung
Angenommen

Abstellerlaubnis

Unterschrift Empfänger
Fr. Meister

Klartext Empfänger
Fr. Friedmann

Unterschrift löschen | Bildschirm drehen | Abschließen

Auslieferung AV

Auswählen welche Pakete NICHT angenommen wurden

Bemerkung
Nicht angenommen

Unterschrift Empfänger

Klartext Empfänger
Fr. Friedmann

AV | Paketcoue
 43031474613 Vermerk Fahrer

Niemanden angetroffen

21/100

Wieder mitnehmen | Fotos erfassen | Abschließen

Selection: "Normal", "Substitute receiver",
"Refusal to accept" or "Not found".

COSYS MDE - Self-collector/Parcel collector

Collection of parcels by the recipient

Capture/scan of the packages to be output

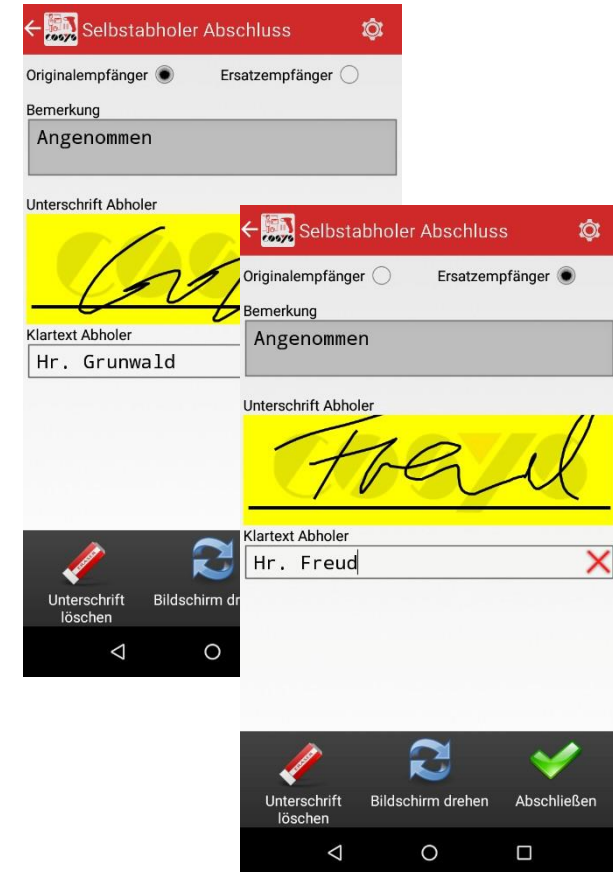

Selection: "Normal" or "Substitute receiver"

COSYS MDE - Customer return

Kundenretoure

Paketcode
4303147461342

Absender
Grunwald, Dieter

Kommentar
Freitext

Freitext
Paket retourne

13/100

Paketcode	Absender
4303147461342	Grunwald, Dieter

Löschen Fotos erfassen OK

Capture return package from customer/employee

Kundenretoure

Paketcode

Absender
Grunwald, Dieter

Kommentar
Freitext

Freitext

0/100

Paketcode	Absender
4303147461342	Grunwald, Dieter

Löschen Fotos erfassen OK

Possibility of photo capture, see "Capture photo".

Kundenretoure

Paketcode

Absender
Grunwald, Dieter

Kommentar
Freitext

Frage
Buchung speichern?

Ja Nein

Löschen Fotos erfassen OK

COSYS MDE - Scan in stock

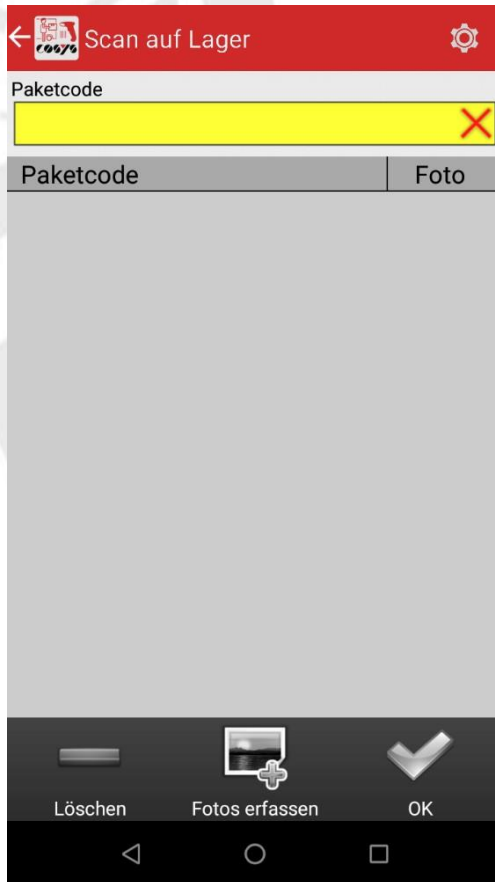

Recording of packages to be storedOptional

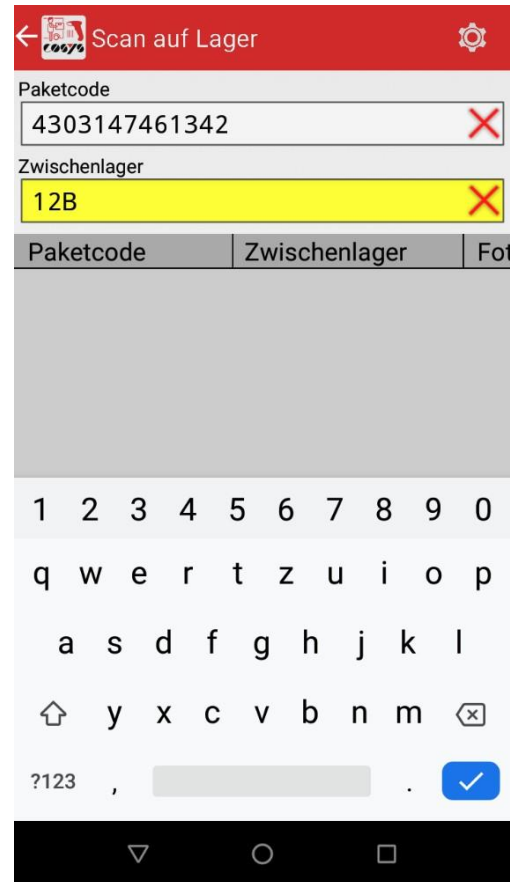

: Recording of storage location

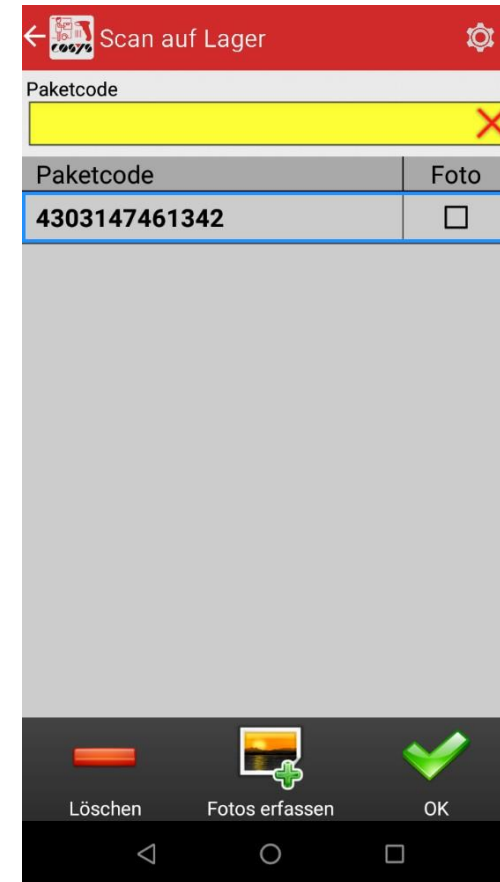

COSYS MDE - Return CEP

Retoure KEP

KEP-Dienst
DHL

Paketcode
4303147461342

Kommentar
Freitext

Freitext
Kundenretoure an KEP

Paketcode	KEP-Dienst
4303147461342	DHL

Löschen Fotos erfassen OK

Retoure KEP

KEP-Dienst
DHL

Paketcode

Kommentar
Freitext

Freitext

Paketcode	KEP-Dienst
4303147461342	DHL

Löschen Fotos erfassen OK

Retoure KEP

KEP-Dienst
DHL

Paketcode

Kommentar
Freitext

Frage
Buchung speichern?

Ja Nein

Löschen Fotos erfassen OK

Capture of parcels assigned to the CEP-Service to be handed over

COSYS MDE - Optional: Package info

Paketinfo

Sendungsnummer

Sendungsstatus

Empfänger

Standort

Abteilung

Telefonnummer

Paketgröße

Suchen

Scan package code and get info

Paketinfo

Sendungsnummer: 201298452277

Sendungsstatus: Abgeholt von Ersatzempfänger

Empfänger: Daecher, Frank

Standort

Abteilung

Telefonnummer: +49 5062 900 113

Paketgröße: Palette

Suchen

Paketinfo

Sendungsnummer: 1015026003653c

Sendungsstatus: Ausgeliefert an Zielempfänger

Empfänger: Fenstermacher, Marco

Standort

Abteilung

Telefonnummer: +49 5062 900 117

Paketgröße: Paket Medium

Suchen

COSYS WebDesk - Login/Desktop

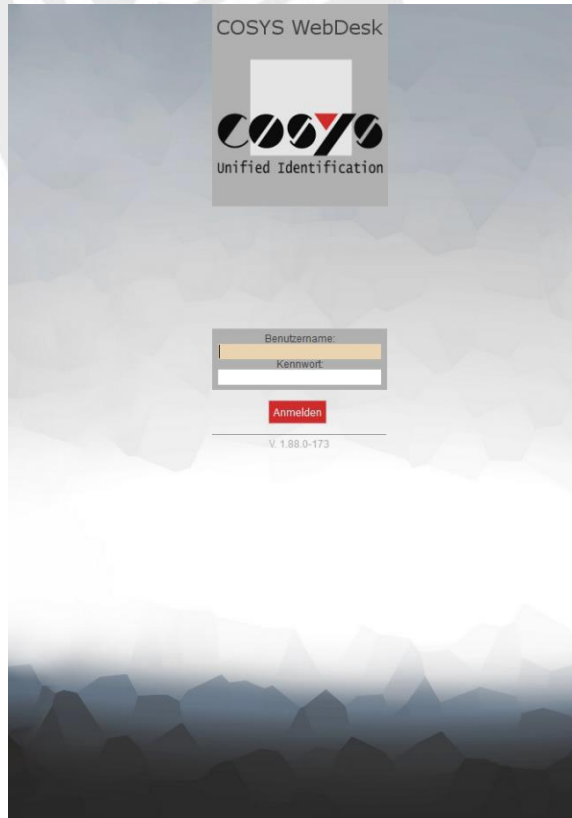

Registration

Desktop

COSYS WebDesk - Administration

Users, groups, right

Administration

Benutzer & Gruppen

Benutzer

Gruppen

Mandanten

Filialen

Drucker

Einstellungen

Diagnose

Benutzer

Mandant: cosys

Benutzer: 9000, 9001, cosys

Benutzername: COSYS Standardbenutzer, 9001, COSYS Ident GmbH

Gruppe: Administrator, Testgruppe_MDE_Rechte, Administrator

Mandant: cosys

Typ: Administrator

Letztes Login: 05.06.2020 09:27

Letzte IP: 127.0.0.1

Eigenschaften: [Icons]

Die maximale Anzahl lizenzierter Benutzer wurde erreicht. Lizenzierte WebDesk Benutzer: 1

Benutzer bearbeiten - Administration

Benutzer

Gruppen

Einstellungen

Benutzer-ID: * cosys

Typ: * WEB, MDE

Benutzername: COSYS Administrator

E-Mail: vertrieb@cosys.de

Sprache: Standard

Standardgruppe: * Administrator

Mandant: * cosys

Filial-Nr.:

Lager:

WEB - Kennwort ändern: Nein

WEB - Neues Kennwort:

WEB - Neues Kennwort (wdh.):

MDE - Kennwort ändern: Nein

MDE - Neues Kennwort:

MDE - Neues Kennwort (wdh.):

Speichern | Speichern, weiter bearbeiten | Abbrechen * = Erforderliches Feld

User

Edit user

Administration

Benutzer & Gruppen

Benutzer

Gruppen

Mandanten

Filialen

Drucker

Einstellungen

Diagnose

Benutzer & Gruppen

Gruppe: 8, Gesamt: 8

Gruppe	Rechte	Eigenschaften
Administrator	WEB: WEB Administration, WEB Benutzereinstellungen, WEB DRExpoter, WEB DBViewer, WEB Dateiabkad, WEB ModulManager, WEB Nachrichten, WEB Paket Management, WEB Stammdaten MDE: MDE Paketmanagement	[Icon]
Postauslieferung	MDE: MDE Paketmanagement	
Postauslieferung extern	MDE: MDE Paketmanagement	
Postverteilung mit WEB	WEB: WEB Paket Management MDE: MDE Paketmanagement	
Standardbenutzer	WEB: WEB Paket Management, WEB Stammdaten MDE: MDE Paketmanagement	
Testgruppe_MDE_Rechte	MDE: MDE Paketmanagement	
Warenlogistik	WEB: WEB Paket Management, WEB Stammdaten MDE: MDE Paketmanagement	
Warenlogistik MDE	MDE: MDE Paketmanagement	

Benutzer

Name: [Input]

Name 2: [Input]

Strasse: [Input]

PLZ: [Input]

Ort: [Input]

Ansprechpartner: [Input]

Ansprechpartner Telefon: [Input]

Ansprechpartner Fax: [Input]

Groups and rights

Clients

COSYS WebDesk - Administration

Active Directory

- Datei
- Profil: * (text input)
- Standarddomäne: * (text input, value: COSYS)
- AD Uri: * (text input)
- AD Suchbasis: * (text input)
- Nicht vertrauenswürdige Zertifikate erlauben: Nein

At the bottom of the modal window, there are buttons for 'Speichern' (Save) and 'Abbrechen' (Cancel), along with a note: '* = Erforderliches Feld' (Required field).

LDAP connection/connection to Active Directory possible

COSYS WebDesk - Master data

Recipient, sender, package sizes and more

View, create and edit recipients

Sender

Forwarding agencies/KEP services

Shipment SPD/Package Sizes

COSYS WebDesk - Package Management

Paket Management cosys

Pakete Datei Bearbeiten Aktionen Ansicht Filter |

Paketstatus Zeilen: 12, Gesamt: 12 1

Mandant	Erfassungszeit	Letzte Aktualisierung	Paketnummer	Status	Empfänger	KEP-Dienst	Paketart	Kommentar 2	Beschädigung	Erfasser
cosys	05.06.2020 10:03	05.06.2020 10:14:48	356789100899911	Ausgeliefert an Zielempfänger	Bader, Lukas	FedEx	Paket Medium			9000
Alle	05.06.2020 09:48	05.06.2020 10:14:48	070330510883	Ausgeliefert an Zielempfänger	Bader, Lukas	GLS	Paket Small	Paket beschädigt	Beschädigt	9000
Alle	05.06.2020 09:45	05.06.2020 09:57:04	4303147461342	Annahme	Grunwald, Dieter	DHL	Paket Medium			9000
Alle	05.06.2020 09:45	05.06.2020 10:22:05	8711000371251	Abgeholt von Zielempfänger	Fenstermacher, Marco	DHL	Paket Medium			9000
Alle	20.03.2020 13:27	20.03.2020 13:48:03	09133131530724	Verladen	Daecher, Frank	DHL	Paket Small			9000
Alle	20.03.2020 13:27	20.03.2020 13:42:31	1015026003653c	Ausgeliefert an Zielempfänger	Fenstermacher, Marco	DHL	Paket Medium			9000
Alle	20.03.2020 13:27	20.03.2020 13:44:07	201298452277	Abgeholt von Ersatzempfänger	Daecher, Frank	DHL	Palette	Paket beschädigt	Beschädigt	9000
Alle	20.03.2020 13:27	20.03.2020 13:29:50	00340433836442636597	Übernommen von Postverteilung		DHL				9000
Alle	20.03.2020 13:27	20.03.2020 13:29:50	JJD1410302937991	Übernommen von Postverteilung		DHL		Paket beschädigt	Beschädigt	9000
Auswählen...	19.03.2020 14:58	19.03.2020 15:01:09	1914LZX0DUL8	Zurück an Poststelle	Friedmann, Lena	UPS	Paket Small			9000
Empfänger	19.03.2020 14:54	19.03.2020 14:56:25	4006381333627	Ausgeliefert an Zielempfänger	Fenstermacher, Marco	DHL	Paket Medium	i. O.		9000
KEP-Dienst	18.03.2020 11:06	18.03.2020 11:08:00	1844HS02RUG8	Ausgeliefert an Zielempfänger	Max Mustermann	Hermes	Paket Medium	Paket beschädigt	Beschädigt	9000

Mandant: cosys
 Erfassungszeit: Alle
 Letzte Aktualisierung: Alle
 Paketnummer:
 Status: Alle
 Status: Auswählen...
 Empfänger:
 KEP-Dienst:
 Paketart:
 Ladungsträger:
 Zwischenlager:
 Tour-Nr.:
 Tour-Datum: Alle
 Benutzerdefiniert 2:
 Benutzerdefiniert Zahl:
 Benutzerdefiniert Zahl 2:
 Erfasser:

Unified Identification

Overview of all packages with current status and information

COSYS WebDesk - Package Management

Main Package Table:

Erfassungszeit	Letzte Aktualisierung	Paketnummer	Status	Empfänger	KEP-Dienst	Paketart	Kommentar 2
05.06.2020 10:47	05.06.2020 10:56:56	4048124670859	Ausgeliefert an Zielempfänger	Friedmann, Lena	DHL		
05.06.2020 10:03	05.06.2020 10:03	3567891000000011	Ausgeliefert an Zielempfänger	Bader, Lukas	FedEx	Paket Medium	
05.06.2020 09:48	05.06.2020 10:03				GLS	Paket Small	Paket beschädigt
05.06.2020 09:45	05.06.2020 10:03				DHL		
05.06.2020 09:45	05.06.2020 10:03				DHL	Paket Medium	
20.03.2020 13:27	20.03.2020 13:27				DHL	Paket Medium	
20.03.2020 13:27	20.03.2020 13:27				DHL	Palette	Paket beschädigt
20.03.2020 13:27	20.03.2020 13:27				DHL		
20.03.2020 13:27	20.03.2020 13:27				DHL		Paket beschädigt
19.03.2020 14:58	19.03.2020 15:00				UPS	Paket Small	
19.03.2020 14:54	19.03.2020 14:54				DHL	Paket Medium	i. O.
18.03.2020 11:06	18.03.2020 11:06				Hermes	Paket Medium	Paket beschädigt

Package Status Details - Paket Management (4048124670859):

- Paketnummer:** 4048124670859
- Empfänger:** Friedmann, Lena
- Absender:** -
- KEP-Dienst:** DHL
- Referenz-Nr.:** -
- Vorgänger Paket-Nr.:** -
- Erfassungszeit:** 05.06.2020 10:47
- Erfasser:** 9000
- Gepl. Zustelldatum:** -
- Paketart:** Standard
- Nachnahmebetrag:** -
- Paketart:** -
- Enthaltene Menge:** -

Status History:

- Ausgeliefert an Zielempfänger:** 05.06.2020 10:56. Die Sendung wurde erfolgreich zugestellt. Angenommen. Unterschrift (1)
- Verladen:** 05.06.2020 10:48. Sendung wurde in das Auslieferfahrzeug verladen.
- Annahme:** 05.06.2020 10:47. Das Paket wurde vom KEP-Dienst übernommen.

Export Dialog:

- Exportformat:** Sendungsübersicht
- Auswahl:** Auswahl
- Buttons:** Export, Abbrechen

Package status details with status history for a package

Export to different File formats possible

COSYS WebDesk - Package Management

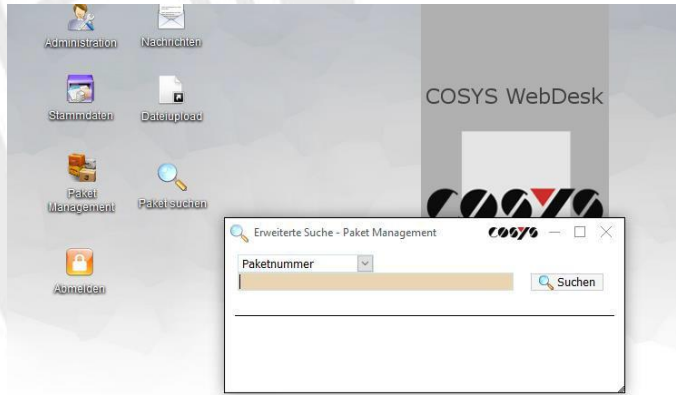

Search packages

11000371251	Abgeholt von Zielempfänger	Fenstermacher, Marco
133131530724	Verladen	Daecher, Frank

Paket bearbeiten - Paket Management

Datei

Absender: + Gepl. Zustelldatum:

KEP-Dienst: + Vorgänger Paket-Nr.:

Empfänger: + Referenz-Nr.:

Bader, Lukas

Paketart: Paket-Nr. 2:

Standard

Nachnahmebetrag: Paketart:

0,00

Kommentar: Kommentar 2:

Angenommen

Paket beschädigt

Paketstatus:

Nicht ändern

* = Erforderliches Feld

Accepting packages via the WebDesk

Paket Management

Zellen: 12, Gesamt: 12

Erfassungszeit	Letzte Aktualisierung	Paketnummer	Status	Empfänger	KEP-Dienst	Paketart
<input type="checkbox"/>	05.06.2020 10:03	05.06.2020 10:14:48	356789100899911	Ausgelenkt an Zielempfänger	Bader, Lukas	FedEx
<input type="checkbox"/>	05.06.2020 09:48	05.06.2020 10:03:00		Bader, Lukas	GLS	Paket Sr
<input type="checkbox"/>	05.06.2020 09:45	05.06.2020 09:45		Wald, Dieter	DHL	Paket M
<input type="checkbox"/>	05.06.2020 09:45	05.06.2020 10:03:00		Fenstermacher, Marco	DHL	Paket M
<input type="checkbox"/>	20.03.2020 13:27	20.03.2020 13:27		Daecher, Frank	DHL	Paket Sr
<input type="checkbox"/>	20.03.2020 13:27	20.03.2020 13:27		Fenstermacher, Marco	DHL	Paket M
<input type="checkbox"/>	20.03.2020 13:27	20.03.2020 13:27		Daecher, Frank	DHL	Palette
<input type="checkbox"/>	20.03.2020 13:27	20.03.2020 13:27			DHL	
<input type="checkbox"/>	20.03.2020 13:27	20.03.2020 13:27			DHL	
<input type="checkbox"/>	19.03.2020 14:58	19.03.2020 15:00		Wald, Dieter	UPS	Paket Sr
<input type="checkbox"/>	19.03.2020 14:54	19.03.2020 14:54		Fenstermacher, Marco	DHL	Paket M
<input type="checkbox"/>	18.03.2020 11:06	18.03.2020 11:06		Mustermann	Hermes	Paket M

Paketzuordnung

Datei

Absender: Vorgänger Paket-Nr.:

KEP-Dienst: Referenz-Nr.:

Empfänger: Paketart: *

Paket Small

Gepl. Zustelldatum: *

05.06.2020

Gesamtanzahl Pakete: *

Drucker:

* = Erforderliches Feld

Edit and assign packages via WebDesk

COSYS WebDesk - Sample Reports

Sendungsübersicht

Sendung:
Referenz-Nr.: T2606181024C22234

Empfänger:
Mitarbeiter: Erhard Ruthe
E-Mail: erhard.ruthe@email.com

Paket-Nr.	Status	Erfassungszeit	Erfasser	Unterschrift
01750164467591	 Ausgeliefert an Zielempfänger	26.06.2018 10:28	E. Ruthe	

Seite 22 von 25
Generiert mit COSYS Paketmanagement Inhouse. Besuchen Sie uns auf www.cosys.de

Sendungsübersicht

Sendung:
Referenz-Nr.: T2606181024C24

Empfänger:
Mitarbeiter: Donis Meyer
E-Mail: donis.meyer@email.com

Paket-Nr.	Status	Erfassungszeit	Erfasser	Unterschrift
ABCDEFGHIJ	 Abgeholt von Zielempfänger	26.06.2018 10:31	D. Meyer	

Seite 23 von 25
Generiert mit COSYS Paketmanagement Inhouse. Besuchen Sie uns auf www.cosys.de

Sendungsübersicht

Paketdetails - Paket: 9771144875007

Paket:
Referenz-Nr.: T2006180939C100919

Absender:
Name: COSYS

Empfänger:
Mitarbeiter-Nr.: 100919
Name: Max Mustermann
Email: max.mustermann@cosys.de

Historie

Status:	Erfassungszeit	Unterzeichner	Unterschrift
 Abgeholt von Zielempfänger	20.06.2018 09:51	Original	
 Annahme	20.06.2018 09:39	-	

Seite 1 von 1
Generiert mit COSYS Paketmanagement Inhouse. Besuchen Sie uns auf www.cosys.de

Your contact person:

Cosys Ident GmbH
Am Kronsberg 1
31188 Holle

Tel.: +49 5062 900 0

Fax: +49 5062 900 30

Email: vertrieb@cosys.de

www.cosys.de

